

필리핀 단기어학연수 파견자 결과보고서

1. 기본정보

이름	조소*	학번	
파견국가	필리핀	파견도시	마닐라
파견대학	라살아라네타대학	기간	2017. 7. 22(토) ~ 8. 19(토)

2. 파견대학, 수업 및 Activity

구분	결과보고(서술형)
파견대학	<p>파견대학 위치, 규모 및 시설, 전체적인 분위기 등에 대하여 서술해주세요.</p> <p>대학은 마닐라는 아닌 말리본이라는 지역(마닐라에서 한 시간정도 거리)에 위치해있습니다. 우리나라로 치면 경기도 같은 느낌입니다.</p> <p>학교는 좋았습니다. 필리핀 학생들도 친절했습니다. 다만 근처에 바공바리 오라는 시장이 있는데 그곳에 사는 아이들이 돈을 달라고 구걸하는 경우는 있었습니다.</p>
수업	<p>수업내용, 수업방법, 분반여부, 강사, 과제, 수업준비 등 수업 전반에 대하여 서술해주세요.</p> <p>수업은 하루에 1대1 수업 3번(스피킹 1.2, 라이팅), 5~6명이 수업 받는 소그룹 수업 2번(스피킹), 10~12명이 수업 받는 대그룹수업 3번(토익 스피킹, 멀티미디어, 듣기) 이렇게 진행되고 첫날 레벨테스트에 따라 배우는 책이 다르고 대그룹은 랜덤으로 배정됩니다. 소그룹은 그 대그룹을 둘로 나눠서 하는 수업입니다.</p> <p>강사 분들은 필리핀 분들이고 강사분에 따라 필리핀 억양이 너무 강한 경우도 있다고 합니다. 강사분도 랜덤 배정됩니다.(저는 괜찮았습니다.)</p> <p>과제는 단어외우기, 에세이쓰기가 주마다 한 두 번씩 있고, 마지막에 한번 피피티 발표하는 경우도 있습니다.</p> <p>시험도 주마다 한 번씩 있고 입학 시 레벨테스트, 졸업 시 파이널테스트로 토익+쓰기 시험이 있습니다.</p>

Activity	<p>수업 외에 별도로 진행된 Activity에 대해 서술해주세요.</p> <p>- Activity 종류, 내용, 준비물, 추가비용 등</p> <p>액티비티는 민도로섬, 따가이따이, 팍상한폭포 이렇게 있는데 저희는 민도로섬에 갔을 때 가는데 12시간 걸렸던 악몽의 기억으로 다음 액티비티 부터는 안했습니다. 필리핀은 교통체증이 굉장히 생각이상으로 심해서 1시간거리를 2~3시간 걸려가는 일이 대부분이므로 신중하게 생각하시는 게 좋을 것 같습니다. 민도로섬 해양스포츠 비용은 얼마나 본인이나 즐기느냐에 따라 다르겠지만 넉넉히 가지고 가시는 것을 추천 드립니다. 저는 5개 정도 진행하고 2천 몇 페소 지출했습니다.</p>
----------	--

3. 생활전반

구분	결과보고(서술형)
날씨	<p>현지 기후 및 유의점</p> <p>제가 갔던 여름은 필리핀의 우기라 많이 덥지 않다고 했지만 그래도 덥습니다. 그리고 비가 갑자기 내리는 경우가 많아 우산은 필수로 가져가셔야 합니다.</p>
안전	<p>현지 안전 상황</p> <p>생각했던 것보다는 훨씬 안전했습니다. 그러나 3명 이상 함께 다니는 것이 좋으며 혼자 다니면 안됩니다.</p> <p>택시는 무조건 그랩이나 우버를 이용해야 합니다. 일반택시를 타는 경우 사기당하는 경우가 꽤 많았습니다.</p>
숙소	<p>학교기숙사(0) 홈스테이 () 외부 숙소() 기타()</p> <p>숙소 시설, 분위기, 규칙, 유의사항 등 숙소 전반에 대한 평가</p> <p>숙소 에어컨은 잘 나오나 가끔 벌레가 나오는 경우도 있습니다.(저희 방은 나오지 않았습니다.)</p> <p>청소는 일주일에 두 번 해주시고, 저희는 구 숙소 였으며 3인 1실에 방은 엄청 넓고 화장실과 샤워실이 있습니다.</p>

식사	<p>학교식당(0) 홈스테이 () 외부식당 () 기타()</p> <p>본인이 주로 이용한 식사방법 체크, 식사 전반에 대한 평가</p> <p>호스텔 식당에 한국인 이모님이 계셔서 밥은 한식으로 잘 나옵니다. 맛있었습니다.</p>
교통	<p>통학방법, 시내교통 관련</p> <p>숙소 바로 앞에 학교가 있습니다. 가까운 곳 외출 시에는 트라이시클, 지프니(현지 교통수단)를 이용했고 멀리 나가는 경우에는 그랩, 우버 앱을 이용했습니다. 가격이 저렴하니 웬만하면 그랩, 우버를 이용하는 편이 편하고 안전합니다.</p>

4. 소요경비 (본인이 지출한 총 비용)

단위:원

※ 출국 전 사전 납부 금액 외에 추가로 현지에서 본인 지출내역을 써주세요.

항목	비용	비고(간략한 비용내역 등)
항공료,유학허가증(SSP), 기숙사보증금, 여행자보험	688,710	출국 전 사전 납부
환전	USD 400	한국에서 달러로 환전해감
추가환전	2500페소	현지에서 인출
합계		한국돈 약 550,000원

5. 출국 전 준비사항

파견 전 반드시 꼭 알아야 할 사항, 알았으면 좋았을 사항 중심으로 서술해 주세요.

엄청난 영어실력의 향상을 바라면 안 됩니다!

페소가 원래 집에 있던 경우 말고는 돈은 넉넉하게 '달러'로 환전 해오는 것이 좋습니다!(혹시 남을 경우 한국에서 원화로 환전하기 편리함)

현지 필리핀 사람들이 한국인들이 지나가면 빨리 쳐다보거나 안녕~안녕 하세요~등등 한국어로 인사하는 경우가 많으니 너무 놀라지 않으셔도 됩니다.

EOP라고 건물 내에서는 무조건 영어만 써야하는데 한국어를 쓰다가 운이 나쁜 경우 옐로카드를 받아서 방과 후 보충을 해야 하는 경우도 있으니 주의해야합니다.

6. 본인 소감 및 평가

본인의 경험담, 느낀점, 향후 계획 등을 솔직하고 자유롭게 작성해 주세요.

처음 도착 했을 때는 여기서 어떻게 한 달을 살지 싶었는데 시간 정말 빨리 지나가고 룸메들, 대그룹 사람들, 선생님들과 노느라고 마지막 주, 그 전 주는 진짜 바빴습니다. 타 대학 사람들도 알 수 있고, 현지 선생님들과도 친해져서 헤어지기 아쉬울 정도로 즐거운 시간 보내고 왔습니다.

그리고 마지막에 선생님이랑 많이 친해져서 선물을 주고 싶어지니까 꼭꼭 한국에서 선물을 준비해가는 것이 좋습니다! 최소한 교류가 많은 맨투맨 선생님 3분이라도 준비해 가야합니다. 다른 친구들 선물 준비한다고 많이 애먹었습니다.

기간이 매우 짧기 때문에 방과 후에는 근처라도 친구들과 함께 놀러가고, 주말에는 무조건 밖에 나가서 노는 것이 좋습니다. 마지막 주에 아쉬워서 후회하게 됩니다.

저는 필리핀에서 영어로 말하는 시간이 많아져서 영어 말하기 실력이 많이 향상되었고 자신감도 붙어서 이후에 토익 스피킹 시험을 볼 예정입니다.

7. 사진보고서(6장 이상)



학교



민도로섬



보니파시오



SM NORTH에 위치한 바이킹(뷔페)

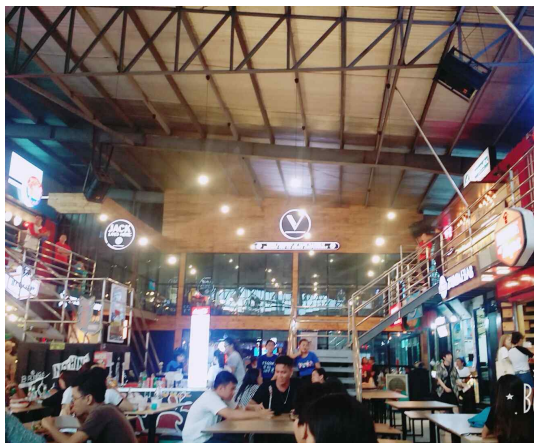

ARCA YARD(학교 근처 FOOD PARK)

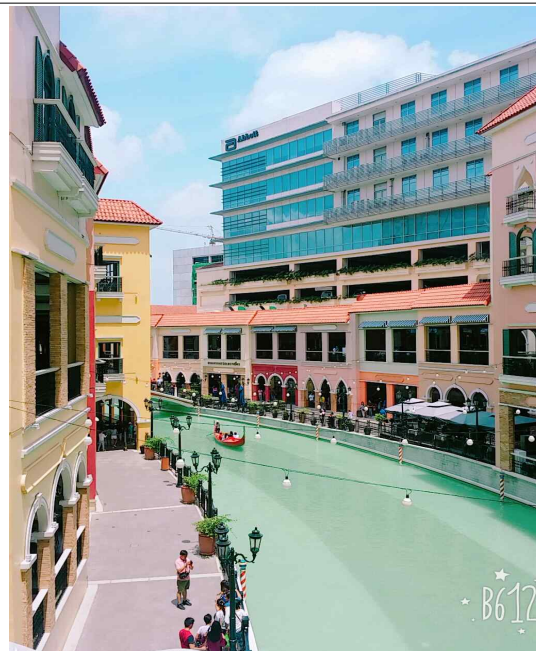

베니스몰