

필리핀 단기어학연수 파견자 결과보고서

1. 기본정보

이름	정혜*	학번	
파견국가	필리핀	파견도시	마닐라
파견대학	라살아라네타대학	기간	2017. 7. 22(토) ~ 8. 19(토)

2. 파견대학, 수업 및 Activity

구분	결과보고(서술형)
파견대학	<p>파견대학 위치, 규모 및 시설, 전체적인 분위기 등에 대하여 서술해주세요.</p> <p>라살아라네타대학은 필리핀의 수도 마닐라, 말라본에 위치하고 있으며 여기뿐만 아니라 여러 지역에 캠퍼스가 있다. 규모는 크지 않았으며 시설 또한 좋은 편은 아니었다. 하지만 학교 분위기가 좋고 선생님들이 모두 친절하다.</p>
수업	<p>수업내용, 수업방법, 분반여부, 강사, 과제, 수업준비 등 수업 전반에 대하여 서술해주세요.</p> <p>레벨테스트를 통해 수업을 분반하여 수준별 수업을 진행한다. 듣기, 쓰기, 말하기 수업이 있으며 3시간은 1대1 수업이 진행된다. 1대1 수업을 통해 말하기와 쓰기 실력이 많이 향상될 수 있다. 그 외 시간에는 대그룹과 소그룹이 함께 하는 수업이다. 팀별 활동도 있고 개인 활동도 있다. 특히 토익 스피킹 수업에는 토익 스피킹의 팁을 배우는데 도움이 많이 될 것 같다. 매주 목요일이나 금요일에 에세이를 1개에서 2개 작성하여 제출한다. 쓰기 선생님께 피드백을 받고 제출한 뒤에는 지정된 선생님께 점수를 채점 받는다. 월요일마다 단어시험이 있으며 금요일마다 듣기, 쓰기, 말하기 시험을 본다. 선생님 모두가 수업준비를 잘 해오고 활동적으로 수업을 진행한다.</p>
Activity	<p>수업 외에 별도로 진행된 Activity에 대해 서술해주세요.</p> <ul style="list-style-type: none"> - Activity 종류, 내용, 준비물, 추가비용 등 - 민도르 섬 해양스포츠 : 2300페소(제트스키, 스노쿨링, UFO, 플라이 피쉬) - 마닐라 투어 식사 및 쇼핑 : 1000페소

3. 생활전반

구분	결과보고(서술형)
날씨	<p>현지 기후 및 유의점</p> <p>우기였으나 며칠을 제외하고는 비가 별로 오지 않고 한국의 여름과 비슷한 날씨가 지속되었다.</p> <p>하지만 언제 비가 올지 모르기 때문에 우산을 필수로 소지하고 다녀야 한다.</p>
안전	<p>현지 안전 상황</p> <p>스쿨존은 안전했으나 학교주변의 바공바리오 시장은 위험해 보였다. 그 외의 쇼핑몰과 같은 관광지는 안전해 보였다.</p>
숙소	<p>학교기숙사(O) 홈스테이 () 외부 숙소(O) 기타()</p> <p>숙소 시설, 분위기, 규칙, 유의사항 등 숙소 전반에 대한 평가</p> <p>학교 기숙사의 시설은 좋은 편은 아니었다. 벌레가 자주 나왔고 수압이 약했다. 민도르 섬에서 숙소는 수압이 너무 약했고 온수가 나오지 않았다.</p>
식사	<p>학교식당(O) 홈스테이 () 외부 식당 ()기타()</p> <p>본인이 주로 이용한 식사방법 체크, 식사 전반에 대한 평가</p> <p>식당 밥은 거의 한식만 나왔다. 전반적으로 맛있었다.</p>
교통	<p>통학방법, 시내교통 관련</p> <p>통학방법은 걸어서 다녔고 그 외에 관광지를 다닐 때에는 우버나 그랩을 이용해 택시를 타고 다녔다. 항상 러시아워로 인해 예상시간보다 늦게 도착했다.</p>

4. 소요경비 (본인이 지출한 총 비용)

단위:500,000원

※ 출국 전 사전 납부 금액 외에 추가로 현지에서 본인 지출내역을 써주세요.

항목	비용	비고(간략한 비용내역 등)
항공료,유학허가증(SSP), 기숙사보증금, 여행자보험	688,710	출국 전 사전 납부
민도르 섬	60,000	액티비티 및 유흥비
식비 및 간식비	200,000	식당 및 각종 과일
마사지	40,000	
쇼핑 및 기념품	200,000	
합계	500,000	

5. 출국 전 준비사항

파견 전 반드시 꼭 알아야 할 사항, 알았으면 좋았을 사항 중심으로 서술해 주세요.

강의실이 추울 수 있으니 겉옷을 반드시 챙겨야한다.

우버나 그랩을 깔아서 가야한다.

우산을 반드시 챙겨야 한다.

모기 퇴치제나 각종 비상약들을 가져가야 한다.

6. 본인 소감 및 평가

본인의 경험담, 느낀 점, 향후 계획 등을 솔직하고 자유롭게 작성해 주세요.

민도르의 해양스포츠는 재밌었는데 왕복시간이 너무 오래 걸렸다. 현지 날씨가 좋지 않아서 불가피하게 다른 경로로 가서 오래 걸렸으나 왕복 20시간 넘게 걸렸다. 첫째 주에 민도르 섬 여행을 갔는데 왕복 20시간의 이동시간 때문에 돌아와서 피곤함이 계속 되었다.

수업이나 외국인 선생님들이 모두 재미있고 친절하다. 4주 동안 영어실력이 눈에 띄게 향상되는 것은 아니지만 영어에 대한 자신감이 생겼다.

현지에서 데이터가 안됐었는데 처리가 되지 않아 돌아올 때까지 핸드폰을 사용하지 못 했다.

7. 사진보고서(6장 이상)

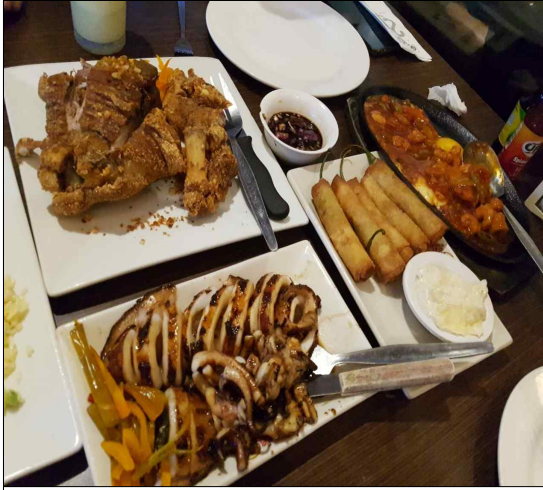

현지식당 (제리스그릴)



마닐라 투어



대그룹 마지막 날 선생님과 찍은 사진

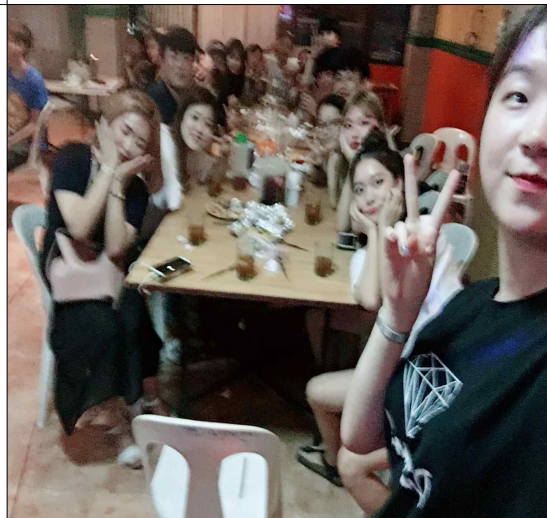

순천향대학교 전체와 함께한 술자리



바공바리오 투어



민도르 섬 투어