

필리핀 단기어학연수 파견자 결과보고서

1. 기본정보

이름	임창*	학번	
파견국가	필리핀	파견도시	수빅
파견대학	필리핀대학마닐라(UPM)	기간	2016. 6. 25(토) ~ 7. 23(토)

2. 파견대학, 수업 및 Activity

구분	결과보고(서술형)
파견대학	<p>대학이 아닌 어학원에서 활동하는 것이기 때문에 대학교와는 거리가 있고 하버포인트가 있는 시내와 더 인접해있습니다. 또한 타 지역에 비해 높은 곳에 위치해있어서 비가와도 침수의 위험은 없습니다. 규모는 생각 이상으로 큰 편입니다. 때문에 다른 학생들과도 교류할 수 있는 기회가 있을 정도로 큰 기숙사를 보유하고 있습니다. 전체적인 분위기는 긍정적이고 친절하기 때문에 수업을 듣는 데 있어서 부담감이 적은 편입니다.</p>
수업	<p>수업 내용은 수준별로 수업을 진행하기 때문에 타 수업을 듣는 사람들은 어떨지 잘 모르겠으나, 제가 들은 intermediate반을 기준으로 말씀드리자면 수업 내용을 꼼꼼하게 나갔습니다. 수업의 진도보다는 학생들의 이해를 최우선으로 두고 수업을 진행했습니다. 이를 확실시키기 위해서 반복적인 질문과 응용문제들을 다루어서 학생들과 질의응답 하는 시간을 가졌고 이를 통해서 수업 내용과 더불어서 스피킹 실력을 키울 수 있는 좋은 기회가 되었습니다.</p> <p>선생님들 또한 학생들의 수준에 맞추어서 과제를 내주시고 수업을 진행 하셨습니다. 또한 미리 수업을 준비한다는 것을 느낄 수 있을 정도로 사전에 준비를 많이 해오셨습니다. 예를 들면 피피티를 제작해온다거나, 저번 수업 때 이해를 하지 못한 부분을 좀 더 쉬운 단어로 풀어서 설명해주는 등 다양한 방법을 통해서 학생들의 이해를 도왔습니다.</p>
Activity	<p>수업 외에 진행한 Activity 활동을 즐기기 위해선 생각보다 많은 돈을 준비해야 합니다. 한국에 비해 해양스포츠나 요트여행, 동물원 체험, 승마 등의 다양한 Activity 활동이 저렴한 편이긴 하지만, 주말마다 이를 즐기면서 교통비, 식비 등 이외의 단체 활동비용까지 고려한다면 기존에 생각한 비용보다 돈을 좀 더 많이 챙기는 것이 Activity 활동을 더 많이 즐길 수 있는 하나의 방법이라고 생각됩니다.</p>

3. 생활전반

구분	결과보고(서술형)
날씨	<p>현지 기후 및 유의점</p> <p>현지 날씨는 매우 없거나 비가 많이 오거나 둘 중 하나입니다. 따라서 우기 시즌이라면 반드시 우산이 필요합니다. 우산도 대량 250페소에서 300페소 가량 하므로 가급적 하나 챙겨서 가는 것이 좋습니다.</p>
안전	<p>현지 안전 상황</p> <p>현지는 매우 안전합니다. 애초에 안전한 지역을 선생님들과 원장님들께서 지정해주시고 그 지역들을 권장해드립니다. 또한 필리핀 지역 중에서도 미군 기지와 인접해있기 때문에 안전 부분에 있어서는 더 안전하다고 볼 수 있습니다.</p>
숙소	<p>학교기숙사(O) 홈스테이 () 외부 숙소() 기타()</p> <p>숙소 시설, 분위기, 규칙, 유의사항 등 숙소 전반에 대한 평가</p> <p>숙소 시설을 매우 좋습니다. 에어컨 사용이나 수도사용에 있어서 자유롭고 제한이 없기 때문에 편했습니다. 빨래도 도맡아서 해주시는데 옷뿐만 아니라 운동화, 실내화까지 세탁이 가능합니다. (반드시 취급이 가능한지 확인하고 세탁을 해야 물품이 상하지 않습니다.) 또한 유지 및 보수도 꼼꼼하게 신경 써주시기 때문에 교육 이외에 생활함에 있어서 불편함을 느끼지 못했습니다.</p>
식사	<p>학교식당(O) 홈스테이 () 외부식당 () 기타()</p> <p>본인이 주로 이용한 식사방법 체크, 식사 전반에 대한 평가</p> <p>바깥에서 식사도 했지만 가장 많이 이용한 것은 학교 식당입니다. 맛있습니다. 한식이 주로 나오기 때문에 음식에 대한 거부감도 적었습니다. 특히 제육볶음 맛있습니다.</p>
교통	<p>통학방법, 시내교통 관련</p> <p>시내교통은 FB를 타고 이동한 뒤에 복귀할 때는 택시를 타고 다 같이 돌아오는 방법을 이용했습니다. FB 같은 경우는 굉장히 저렴하게 시내에 갈 수 있다는 강점이 있고 택시는 언제든지 이용하여 정해진 금액으로 올 수 있기 때문에 좋습니다. (한국과 달리 택시는 금액을 사전 협의하고 탈 수 있습니다.)</p>

4. 소요경비 (본인이 지출한 총 비용)

단위:원

※ 출국 전 사전 납부 금액 외에 추가로 현지에서 본인 지출내역을 써주세요.

항목	비용	비고(간략한 비용내역 등)
항공료,여행자보험,유학허가증,교재비,전기세,시설관리비,공항세	766,000	출국 전 사전 납부
병원비	100,000	
선물비용	150,000	
식비 및 교통비	100,000	
Activity	100,000	
합계	1,216,000	

5. 출국 전 준비사항

주변 지인들의 정보를 반드시 확인하고 가는 것이 좋습니다. 경험자의 말을 듣고 미리 활동하는 것이 큰 도움이 되었습니다.

우산, 개인 옷들과 특별히 주로 쓰는 것들, 햇살이 강한 편이므로 선크림을 많이 챙겨가시는 것이 좋습니다. 데오드란트도 챙겨 가시면 도움이 될 듯합니다.

수영을 할 기회가 찾아보면 생각보다 수영복을 챙겨 가시는 것이 좋습니다. 추가적으로 선글라스까지 챙기시면 좋습니다.

끝으로 가서 선물 살 거까지 고려해서 짐칸에 여유분을 남겨두시는 게 좋습니다.

6. 본인 소감 및 평가

짧은 기간이었지만 느낀 것이 많은 좋은 경험이었습니다. 지역도 안전한 편이어서 사고 없이 교육을 잘 이수할 수 있었습니다.

선생님들께서 먼저 학생들한테 다가와주시기 때문에 부담이 적습니다. 수업은 수준별로 이루어지며 영어를 쓸 수 있는 기회가 많이 제공됩니다. 선생님들은 학생들의 말을 일단 끝까지 들어주시고 가벼운 대화부터 일상적인 대화, 수업 주제에 맞는 대화까지 대부분의 수업을 질문과 대답을 하는 형식이기 때문에 영어를 많이 쓸 수 있게 됩니다. 따라서 영어 스피킹 실력과 자신감 부분이 크게 향상 됩니다.

두 번째로 현지의 문화가 교육에 적합합니다. 대부분의 필리핀 현지인들께서 상냥하시기 때문에 대화를 함에 있어 거리낌이 없습니다. 이번에 어학연수를 다녀온 저를 포함한 대부분의 학생들이 현지인들과의 대화 경험이 한 번씩은 있을 정도로 한국인과 대화를 하는데 있어 거리낌이 없고 친절합니다.

저 같은 경우에는 택시비 흥정이나 택시운전사 분들과 사소한 대화, 길을 물어본다거나 하면서 현지인과 대화를 많이 해봤습니다.

안전문제 또한 거의 일어날 일이 없습니다. 주요 위치마다 경찰들이 있고 인근에 미군이 있어 위협요소가 타 지역에 비해 적은 편입니다. 또한 최악의 상황들에 대비하여 원장님께서 사전 공지를 해주시기 때문에 어떤 것을 조심해야 하는 지 미리 알 수 있어 사고가 발생할 일은 거의 없습니다.

따라서 필리핀 어학연수는 영어공부를 함에 있어 큰 도움이 되는 편이며 개인 경비 부담이 크게 적기 때문에 순천향대학교를 다니면서 한번쯤은 해보는 것이 좋다고 생각합니다.

7. 사진보고서(6장 이상)



어학원 식사

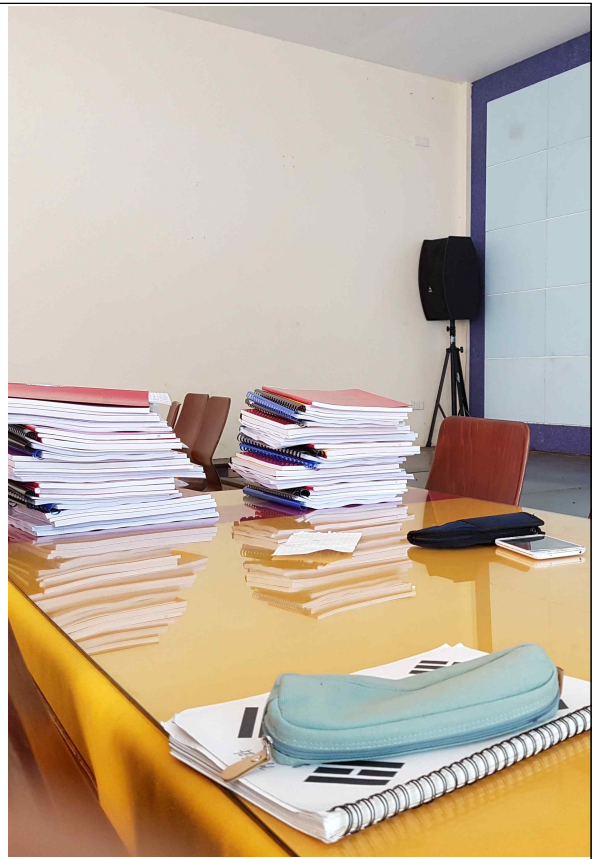

반 별 교재

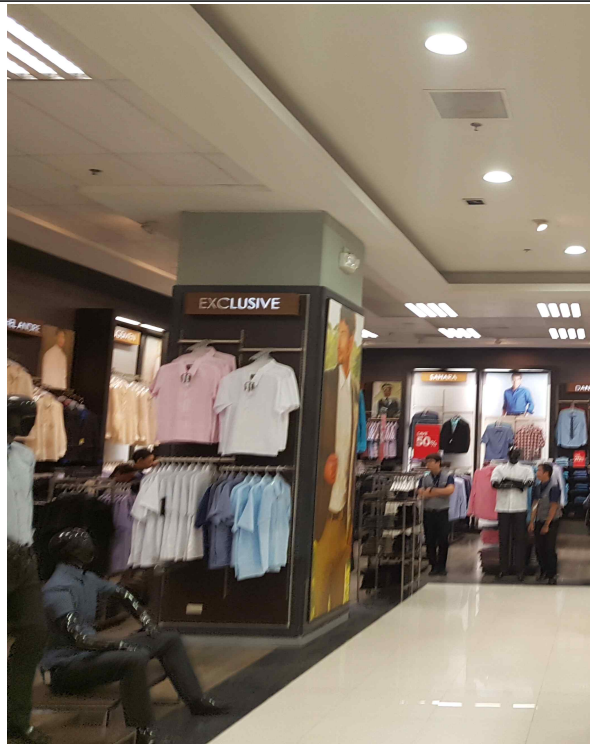

시티 투어 도중 SM 건물 안 사진



중요 행사시 이용가능한 SLC차량



봉사활동



대만 학생들을 포함한 단체사진