

교환학생 수학보고서

1. 기본정보

학과	글로벌문화산업학과	이름	이XX
파견국가	일본	파견도시	도쿄
파견대학	무사시노 대학	파견기간	2022.09~2023.08
귀국여부	아니오.(8월 12일 귀국 예정)		

2. 파견대학 및 수업 전반 사항

구분	결과보고(서술형)
파견대학	<p>관광지로 유명한 오다이바 바로 옆에 있습니다. 오다이바의 유명한 후지TV방송국을 걸어서 갈 수 있는 거리이며 학교 주변은 바다가 보이지만 공사 현장과 공장 같은 것이 있어 야외에서는 소음이 크게 들리는 편입니다.</p>
2022-2학기 수업	<p>아카데미 일본어-유학생 대상 일본어 강의를 아닌 학과 강의를 위주로 수강했지만 일본어로 레포트를 쓰는 방법에 대한 강의를 수강해야 하기에 수강했습니다. 일본어로 레포트를 쓰는 법을 배우며 레포트를 쓰는 강의입니다. 시험은 없지만 매주 과제가 많습니다.</p> <p>학과 강의는 전체적으로 비슷한 과정으로 진행됐으며 주로 하나의 주제에 대해 자신의 생각을 말하고 조별 토의를 했습니다. 자신의 의견을 요구하는 과제, 활동이 주를 이루기 때문에 답이 주어지지 않은 상황에서 자신의 생각을 주장할 수 있는 능력이 필요했습니다.</p>
2023-1학기 수업	<p>마케팅, 경영사, 지역 산업, 유통, 조직경영에 대한 강의를 수강했습니다.</p> <p>2022-2학기 강의와 마찬가지로 전체적으로 자신의 생각을 요구하는 강의를 많습니다. 대부분의 강의 내용과 과제에는 정해진 답이 없기 때문에 자유롭게 자신의 생각을 말하고 왜 그렇게 생각했는지 발표하며 자신의 의견을 말하는 능력을 기르는 강의로 구성되어있습니다. 한국 강의처럼 조별과제나 시험이 있지는 않지만 매일 자신의 생각을 짧게 발표하고 구글 폼으로 제출하는 활동이 있습니다.</p>

프로그램 운영	<p>유학생회에서 유학생회 이벤트에 참여하거나, 기숙사 행사에 참여할 수 있습니다. 유학생회에서는 주로 체육대회나 술자리를 가집니다.</p> <p>기숙사 프로그램으로는 새해에 일본의 전통 놀이를 하거나, 만두 만들기, 탁구 대회를 진행하기도 하며 매 학기 기숙사 RA학생들이 기획해서 참가자를 모집합니다.</p> <p>랭귀지센터에서 바비큐파티, 볼링 대회 등의 행사를 기획하여 열어주십니다. 주로 주말에 이루어지며 참가비는 자기 부담으로 1000엔~2000엔 정도 지불합니다.</p>
------------	--

3. 생활전반

구분	결과보고(서술형)
날씨	<p>한국과 비슷하지만 여름에는 한국보다 습하고 더우며 겨울은 한국보다 기온이 높은 편입니다. 룡패딩을 입는 유학생도 있었지만 기온이 낮기보다 바람이 많이 부는 편이기에 코트에 목도리가 가장 좋았습니다.</p>
안전	<p>기숙사에는 항상 사감 선생님과 관리인분이 계시고, 기숙사 전체에 CCTV가 많아 안전합니다. 기숙사 바로 앞에 24시간 드럭스토어가 있어 항상 밝습니다. 하지만 기숙사 주변은 주택가와 중학교가 있어서 저녁 시간부터는 사람이 적고 어둡기 때문에 외출을 추천하지는 않습니다.</p>
숙소	<p>학교기숙사(<input type="radio"/>) 홈스테이 (<input type="checkbox"/>) 외부 숙소(<input type="checkbox"/>) 기타(<input type="checkbox"/>) 에도가와구 카사이 카사이국제기숙사 원룸으로, 좁은 편입니다. 전체적으로 기숙사가 습하기 때문에 청소가 많이 필요합니다. 기숙사 라운지에서 전자레인지와 커피포트를 이용할 수 있지만 커피포트는 구매하여 방에 두는 편이 사용하기 편리합니다. 통금 시간은 없지만 기숙사 라운지는 10시 이후 사용 금지가 원칙이기 때문에 대부분 밖에서 시간을 보내는 편입니다.</p>

식사	<p>학교 Meal Plan () 학교식당 개별이용 () 홈스테이 () 외부식당 () 직접 요리 (o) 기타 () 본인이 주로 이용한 식사방법 체크, 식사 전반에 대한 평가</p> <p>기숙사의 주방에 매우 작기 때문에 주로 냉동된 상태로 배달이 오는 nosh를 이용했습니다. 8식 6만원부터 점점 가격을 할인 받을 수 있습니다.</p>
교통	<p>학교 통학의 경우 다양한 경로가 있지만 가장 빠른 경로는 기숙사 근처에서 버스를 타고 전철을 두 번 타는 방법이 가장 빠르게 학교로 갈 수 있습니다. 기숙사 근처 역에서 전철을 타고 환승 없이 중심지까지 갈 수 있으며 디즈니랜드가 가장 가까이에 있습니다.</p>

4. 소요경비 (본인이 지출한 총 비용)

단위 : 원

항목	비용	비고(간략한 비용내역 등)
항공료	60만+40만+30만	출국, 일시 귀국, 귀국
Fees	<p>교환학생 파견 시 Tuition의 경우, 양교 협약에 의해 면제가 됩니다. 학교별로 Tuition 이외에 지불해야 하는 비용이 상이한데 본인이 지출한 금액에 대해 상세히 적어주세요. 예) University Support Fee, \$3,000</p>	대학 보험료와 다양한 요금을 전부 한번에 결제하여 자세히 기억하지 못하지만 교우회 비용을 결제했습니다.
보험료	60만+@	삼성화재 유학생 보험 일본 대학 보험 일본 국민 건강 보험
숙소	월 4만엔	현금 인출 후 은행 결제
식비	월 50만	Nosh 정기 결제,
교통비	최소 월 15만원	하루 왕복 약 만 원
책값		학과 강의이기에 매 학기 다름
기타1	50만원	훗카이도 여행
기타2	30만원	뮤지컬, 라이브 티켓
합계		

5. 출국 전 준비사항

파견 전 미리 반드시 꼭 알아야 할 사항, 알았으면 좋았을 사항 중심으로 서술
(분량 자유)

코로나로 인하여 비자 발급에 매우 많은 시간이 걸렸습니다. 또한 일본 대학에서 연락이 매우 늦게 오며, 내가 정말 갈 수 있나? 싶은 정도로 연락이 늦습니다. 또한 비자 발급의 경우 일본에서 재류자격허가서가 도착한 후에 신청해야 하기 때문에 그 서류를 기다리는 시간이 가장 길었습니다. 만약 조금이라도 헛갈리는 점이 있다면 바로 무사시노 대학의 담당자분께 꼭 메일을 드리는 것을 추천합니다. 혼자 알아보기에는 정보가 제한적이기 때문에 꼭 정확한 정보를 듣는 것이 좋습니다.

또한 전입신고와 전출신고에 있어 에도가와구 구약소에 방문해 구약소 직원분들과 대화가 필요하기 때문에 꼭 서포터 학생과 함께 가거나 담당자분들과 대화를 많이 하기를 추천합니다.

만약 1년 유학으로 해가 넘어간다면 수입이 없어도 소득 신고가 필요하기 때문에 확정 신고 기간에 구약소에 방문하여 꼭 확정 신고를 해야 합니다. 소득 불명이 된다면 건강 보험료 감면을 받을 수 없습니다.

6. 본인 소감 및 평가

한국에서 만날 수 없을 많은 국가의 사람들과 친해지고 한국에서 가기 어려운 여러 지역을 여행했습니다. 아르바이트는 하지 않았지만 자신의 시간을 확보할 수 있다면 아르바이트를 해보는 것도 추천합니다. 주변에 해변 공원도 있고, 강도 있어 여기저기 산책하기 정말 좋다고 생각합니다. 교통비가 비싸긴 하지만 관광객, 재류 외국인이 구매할 수 있는 5일간 신칸센과 전철의 일부 노선을 마음대로 이용할 수 있는 레일 패스를 구매하여 여행을 가는 것도 좋다고 생각합니다.

저는 일본에서의 취업을 생각하고 있고, 유학 기간인 3학년 2학기가 일본 대학생들의 취업 시즌이었기 때문에 기업의 설명회에도 참석하고 서류도 넣고, 취업 사이트에 공개 서류를 올려보기도 했습니다. 일본에 있는 기간 중 자신이 누릴 수 있고 경험할 수 있는 것이 있다면 재류외국인, 대학생이라는 자신의 이점을 활용하여 최대한 경험하는 것이 가장 좋다고 생각합니다.

일본에서 거주하며 좋은 점만 있던 것은 아니었고, 매우 긴 행정 처리와 아날로그식 행정에 있어 매우 힘들게 느꼈고 비싼 교통비에 부담도 느꼈습니다. 하지만 그 이상으로 얻을 수 있는 사회 경험과 다양한 활동은 한국에서 1년을 보내더라도 얻을 수 없는 경험이라고 생각합니다. 저는 다시 일본에 방문할 생각이 있고, 워킹홀리데이 비자 또는 취업, 또다른 유학까지 생각하고 있습니다. 만약 교환학생을 갈 기회가 생긴다면 꼭 도전하기를 추천합니다.

7. 사진보고서(6장 이상)

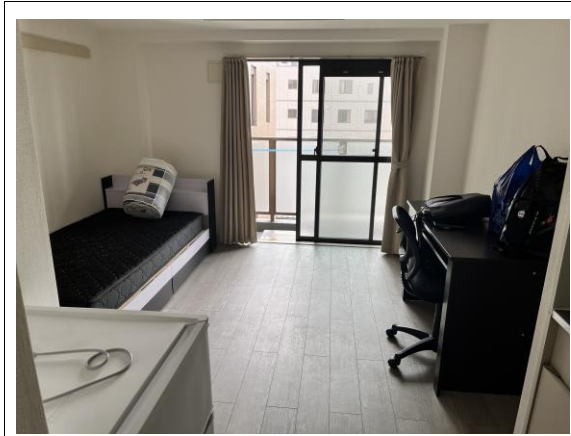

기숙사



아리아케 캠퍼스



홋카이도 여행



디즈니랜드



유학생 스피치대회 참석

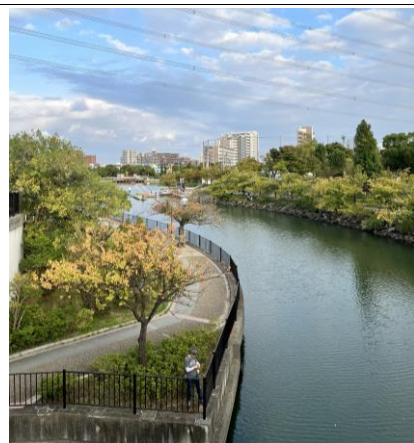

기숙사 근처 공원