

Об использовании программы ZOOM

1. Установка программы ZOOM

1) PC : установить через ссылку <https://zoom.us/support/download>

2) Телефон : в App Store или Google Play найти 'ZOOM' и установить

※ Программу ZOOM нужно установить заранее

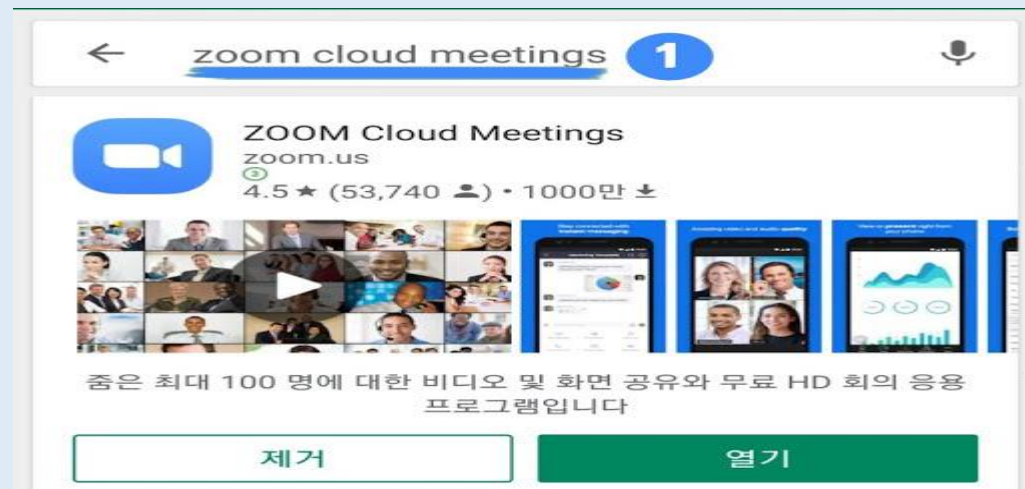

2. Способ подключения к ZOOM

① В E-MAIL нажать на ссылку и перейти в ZOOM

순천향대학교 2021학년도 2학기 외국인 신입입학 특별전형 면접고사 응시방법 안내

+ 보낸사람 "이경훈" <ikh3379@sch.ac.kr>

순천향대학교 2021학년도 2학기 외국인 신입입학 특별전형 면접고사 응시방법 안내

안녕하세요. 순천향대학교 외국인 입학 담당자입니다.

순천향대학교 2021학년도 2학기 외국인 신입입학 특별전형에 지원해주셔서 감사합니다.

아래 내용을 참고하여 면접고사에 응시하여 주시기 바라며, 첨부파일을 확인하시기 바랍니다.

- 면접대상자 : 이경훈 (LEE KYUNGHUN)

- 면접고사 일시 : 2021. 06. 19.(토), 16:00 ~ 16:30 <*한국시간 기준>

※ 당일 15:40 에 접속하여 주시기 바랍니다.

- 면접고사 접속 URL : <https://sch-ac-kr.zoom.us/j/81825617030>

※ ZOOM 프로그램

※ 응시자별 접속 URL은 모두 상이하며, 반드시 본인 E-MAIL로 안내 받은 URL로 접속해야함

*첨부파일은 반드시 확인하고 숙지해야함

첨부파일:

1. 2021-2학기 외국인 신입입학 특별전형 면접고사 실시 방법 안내

2. ZOOM 이용방법 안내

※ Эта ссылка только для примера.

② Измeнить имя и нажать на ‘회의참가’



※ Нужно написать имя на корейском, как записано в анкете для поступления

③ Нажать на '비디오를 사용하여 참가'

zoom

지원 한국어 ▾

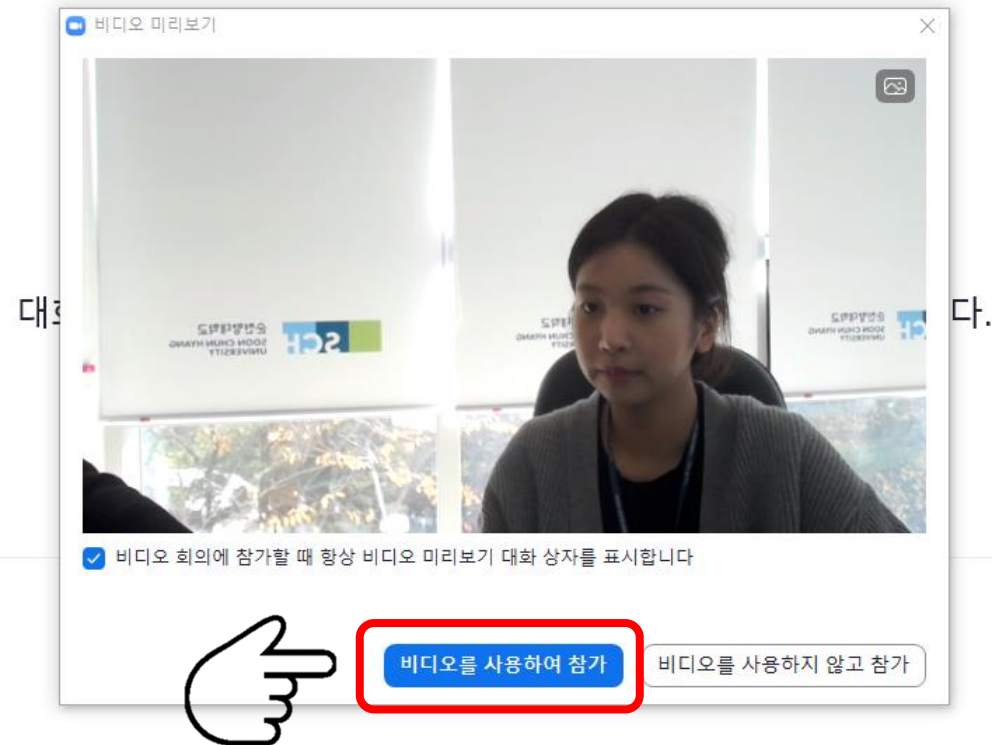

***Нажать**

Copyright ©2020 Zoom Video Communications, Inc. All rights reserved.

개인정보 보호정책 및 법적 정책

④ Экран перед входом в зал ожиданий

※ Нужно ждать, пока администратор не подтвердит запрос

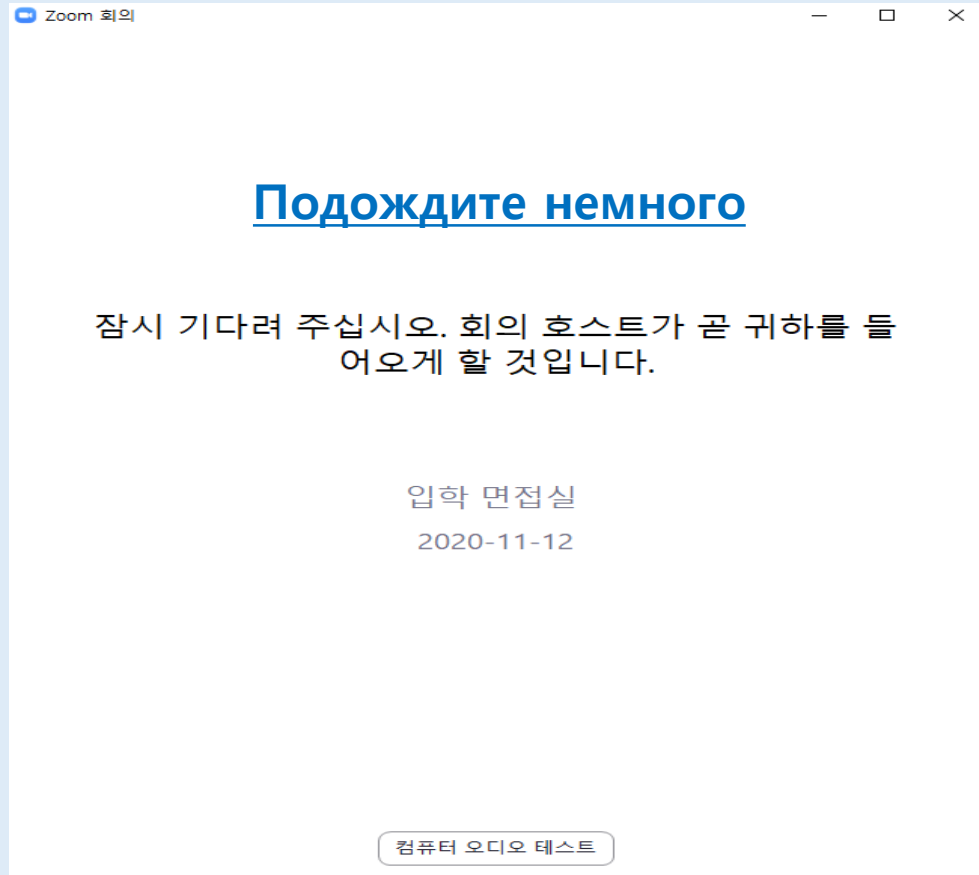

⑤ Вход в класс и подтверждение личности

※ Администратор назовет студента для проверки в чате

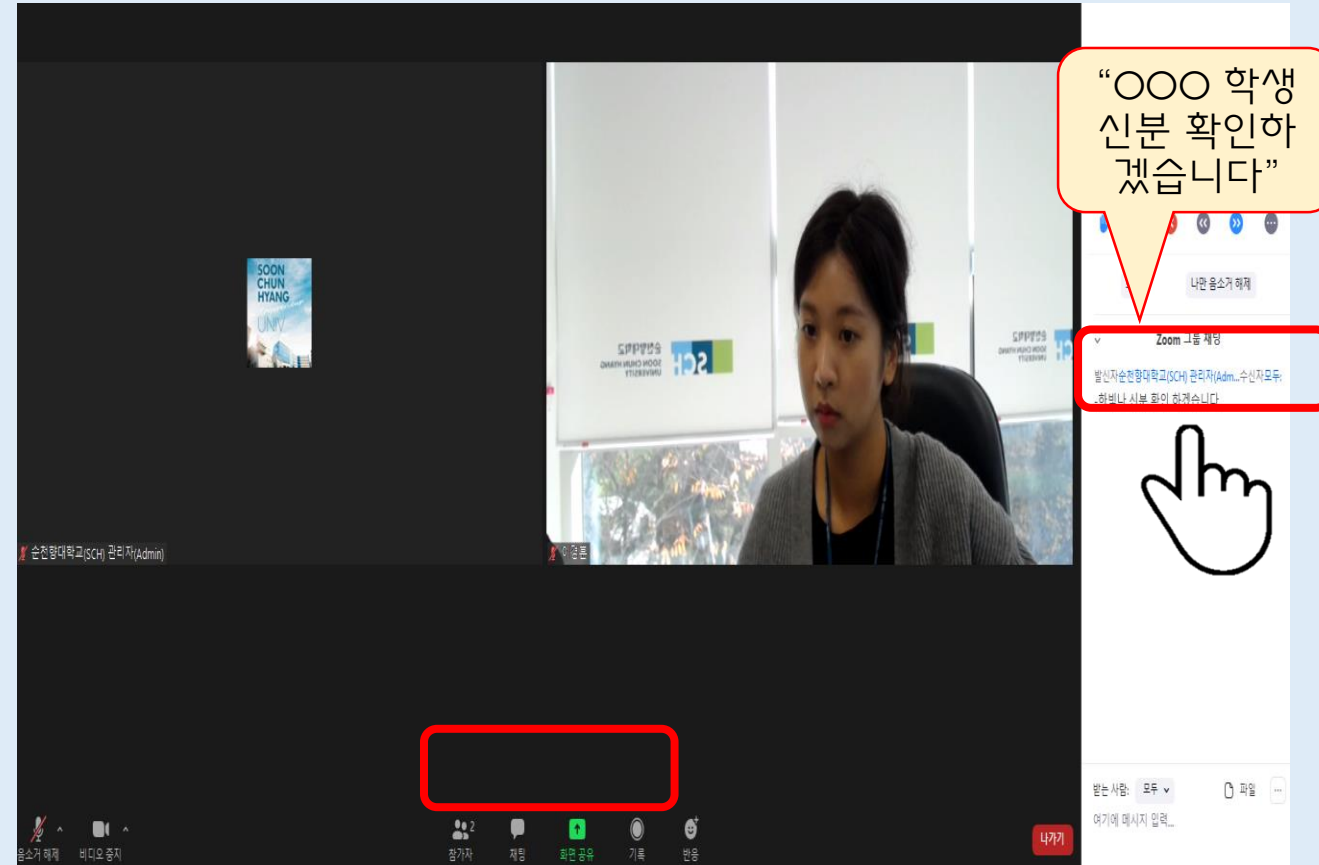

‘채팅’ Нажать

⑥ После подтверждения личности, нужно ждать в зале ожиданий

※ Администратор проверит во видео ваше и удостоверение личности

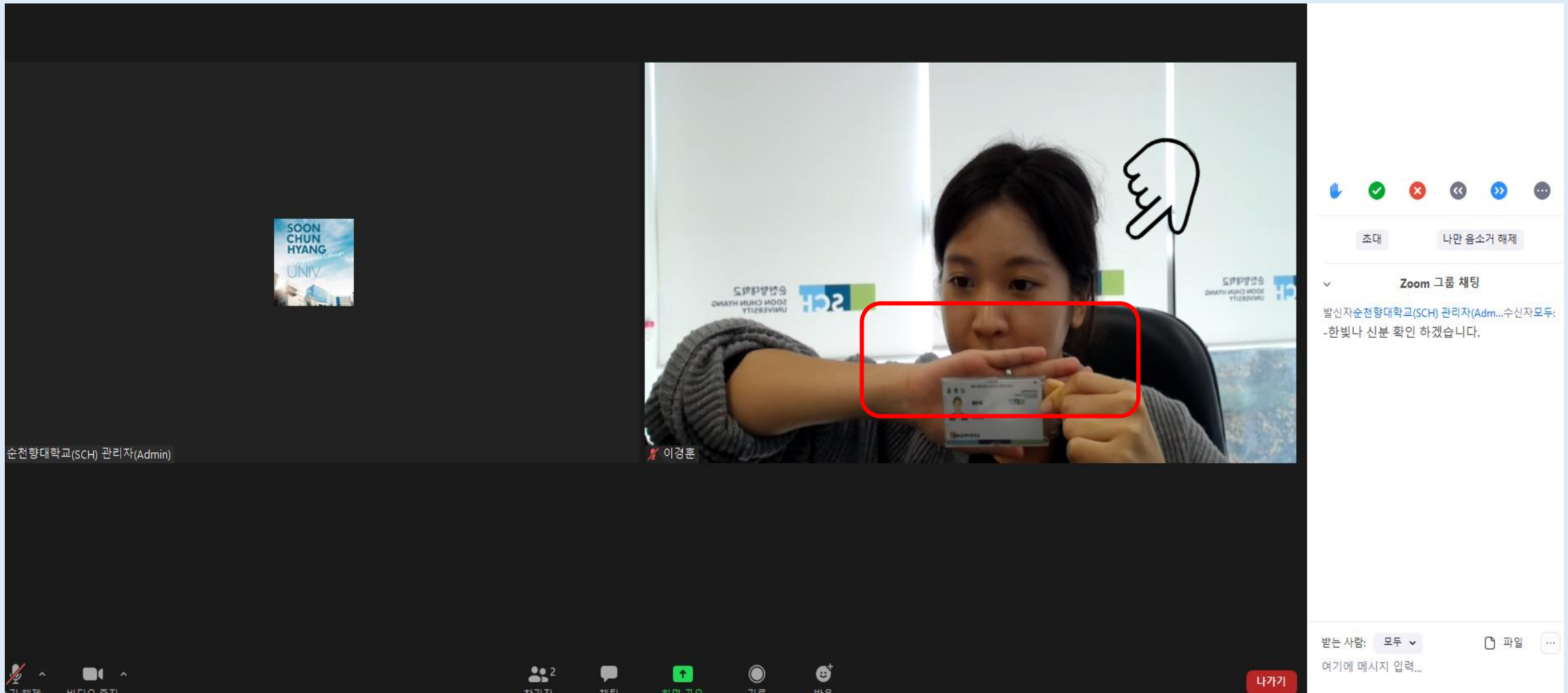

순천향대학교(SCH) 관리자(Admin)

이경훈

Zoom 그룹 채팅

발신자순천향대학교(SCH) 관리자(Admin...수신자모두:
-한빛나 신분 확인 하였습니다.

받는 사람: 모두

여기에 메시지 입력...

나가기

※ Удостоверение личности должно быть хорошо видно на экране

⑦ Участвовать в собеседовании

※ Автоматический вход в комнату для собеседования под контролем администратора

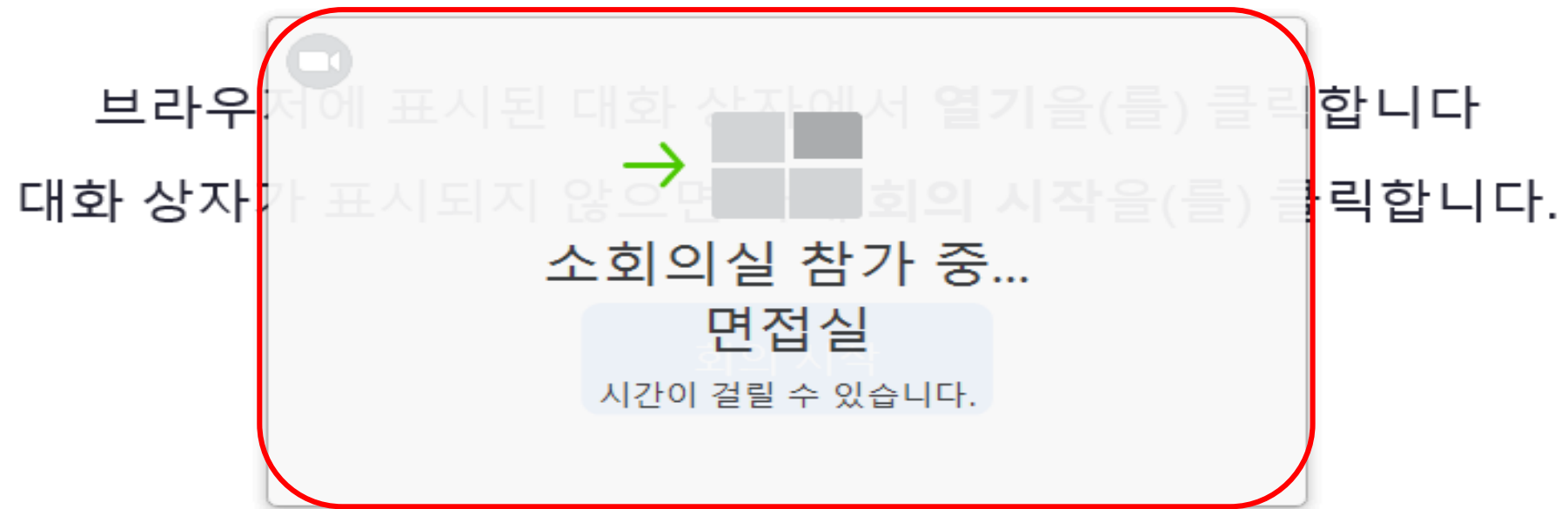

Zoom 클라이언트가 설치되어 있지 않습니까? [지금 다운로드](#)

⑧ Собеседование

※ По 4 ~ 8 минут на одного человека

Проводящий
собеседование



순천향대학교(SCH) 관리자(Admin)

Студент



이경훈

⑨ выход из комнаты для собеседования

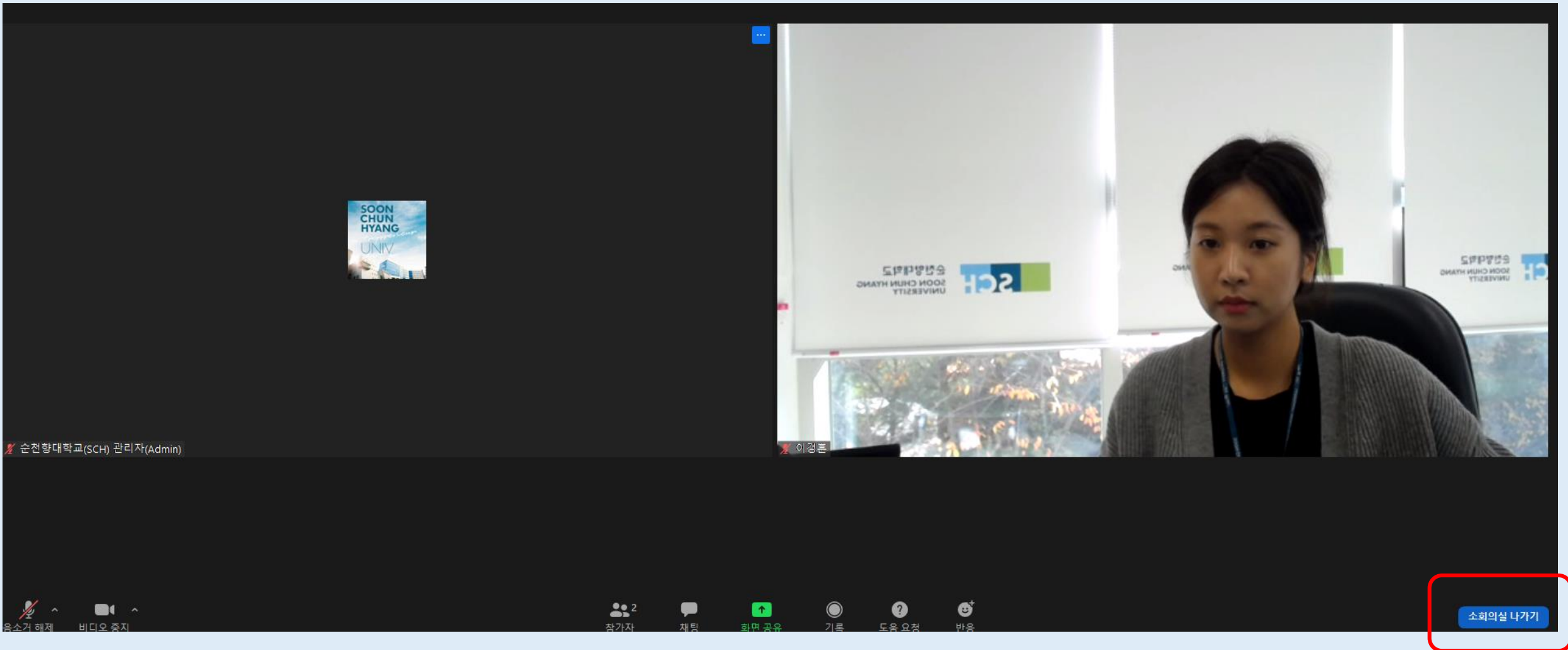

※ Когда проводящий собеседование скажет “면접을 종료한다”,
нужно нажать на ‘소회의실 나가기’ и выйти



⑩ Выход из зала ожиданий

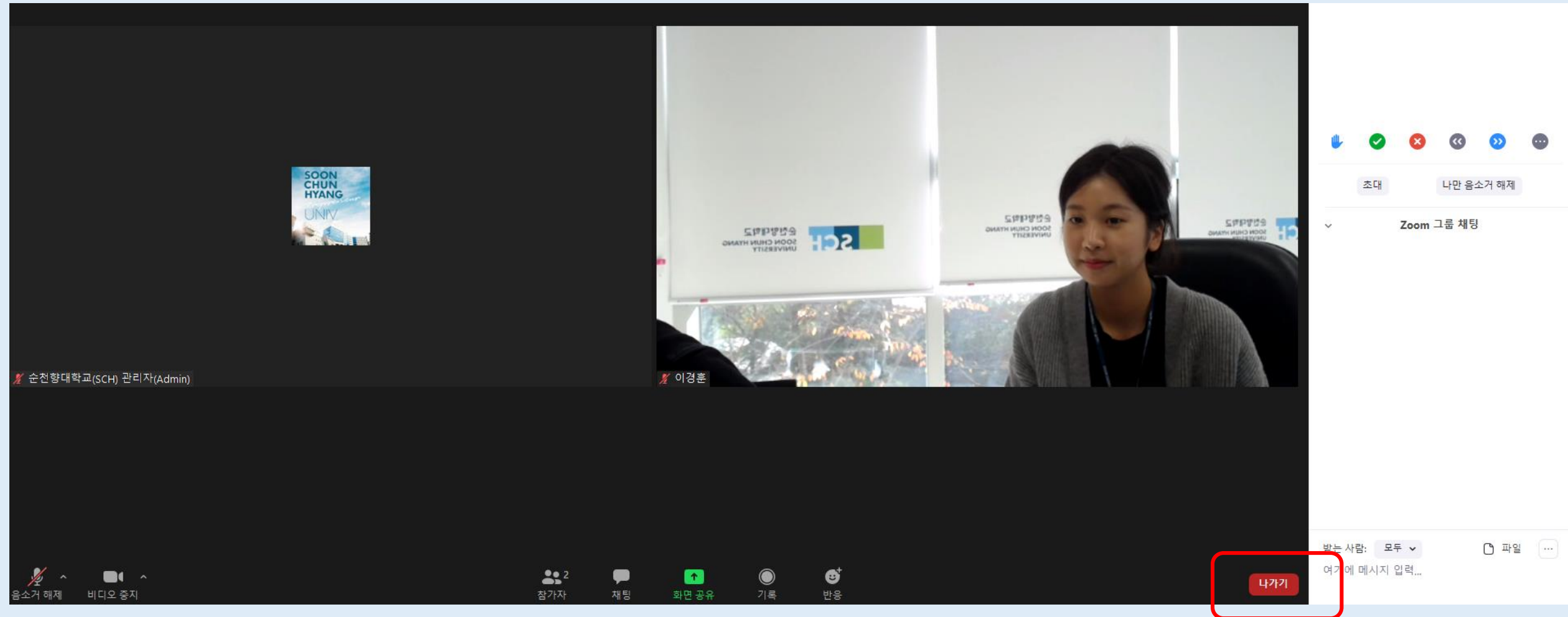

※ Нажать на '나가기' и окончательно выйти



Конец